DEPARTEMENT DE L'OISE

DEPARTEMENT DE L'OISE
1, rue Cambronne - CS 70523
60024 BEAUVAIS CEDEX
Standard : 03 44 06 64 64
Télécopie : 03 44 06 64 01

ASSISTANT MAITRE D'OUVRAGE
Société d'Aménagement de l'Oise
60 Avenue Marcel Dassault
Immeuble Le Galilée - Bât. 1
Tél. 03 44 11 78 - Fax 03 44 11 78

AMENAGEMENT D'UNE VOIE DE CIRCULATION DOUCE ENTRE SENLIS / VINEUIL-SAINT-FIRMIN ET CHANTILLY

PLAN MASSE 4/4
De A6 à A8 (Avenue de Verdun)

Echelle : 1/500ème

Date : 07/02/2025

Phase : AVP | N° de Plan : 6062-2210-AVP04 | CA : A.D. | Tech : A.B.

Indice	Modifications	Date	Validation
1	Emission	03/03/23	
2	Modification du tracé au Nord de la scierie	07/04/23	
3	Mise à jours des largeurs de voies	02/06/23	
4	Mise à jours du plan masse	03/10/23	
5	Avant-Projet Detaillé	20/03/24	

AREA
ANNE-SOPHIE BARDELOND
Tél. 03 44 11 78 - Fax 03 44 11 78
Mail : a.bardelond@area-sa.fr
Site Internet : www.area-sa.fr
Parc Tertiaire - Rémi Ducrocq
60000 BEAUVAIS
Tél : 03 44 11 78 - Fax : 03 44 11 78
Mail : contact@area-sa.fr
Site Internet : www.area-sa.fr

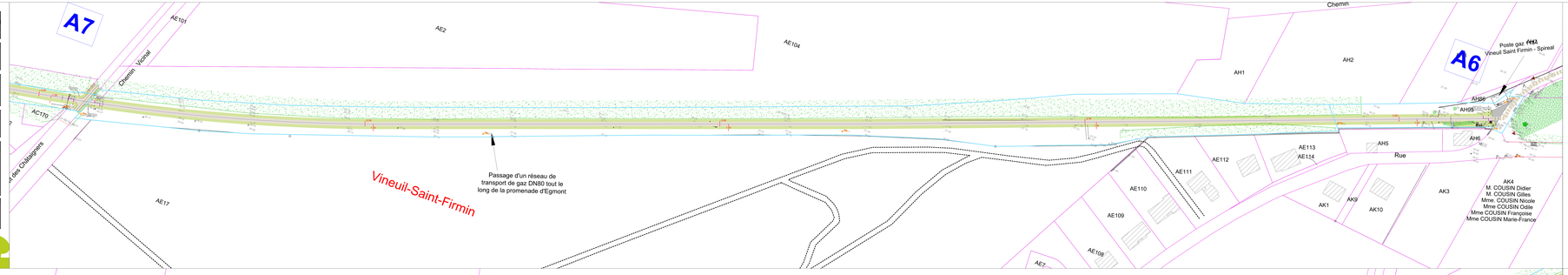

Légende :
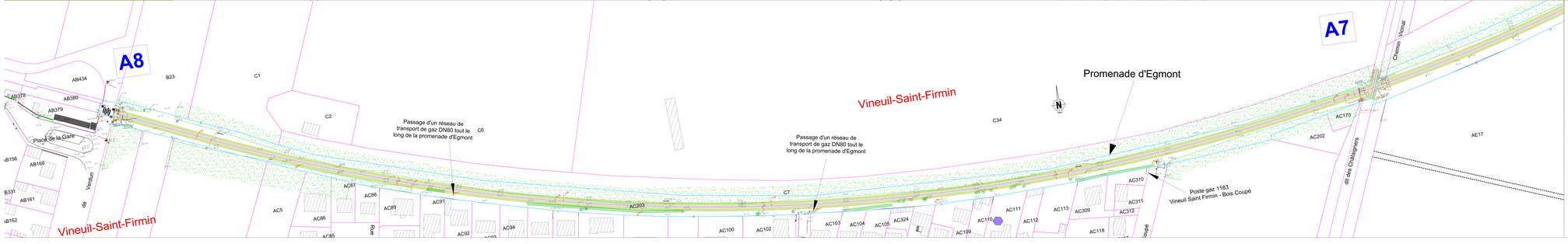
- Voie Douce _ largeur 2,50m _ stabilisé
- Accotements _ largeur 1,50m _ Espaces Verts
- Bois
- Végétation
- Haut du merlon
- Emplacement du chemin communal existant
- Présence de rail SNCF
- Merlon scierie
- Fossé / Noue
- Balisage par signalisation directionnelle
- Mise en évidence des limites parcellaires
- Limite des cultures actuelles
- Mise en place de clôtures
- Axe du projet
- Cotations du projet
- Zone humide
- Présence de talus